

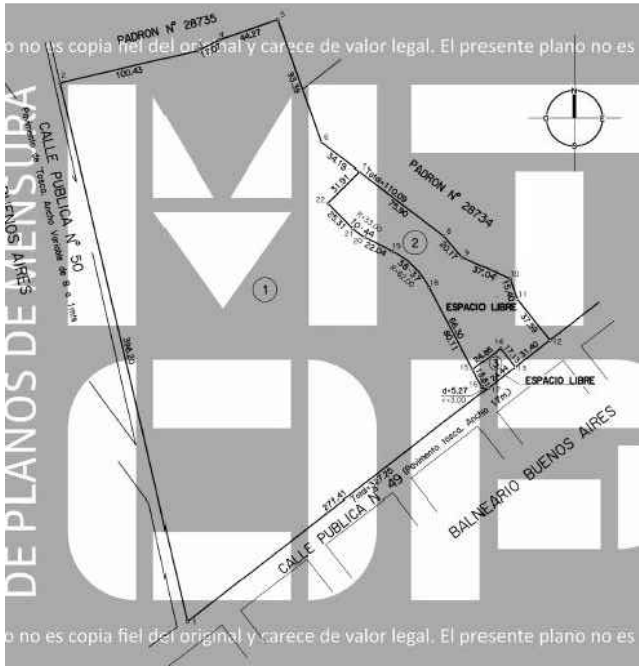

### REFERENCIAS

MHC : Mojón de Hierro Colocado.  
Ph : Poste de hormigón.  
PM : Poste de Madera.  
st : Puntos Sobre Terreno.  
bp : Borde de Pavimento.  
EC : Eje de Calle.  
cam : Tápa de Cámara.  
cunsup : Borde Superior de Cuneta.  
ejecun : Eje de cuneta.  
MMH : Mojón de Madera Hallado.  
MHH : Mojón de Hierro Hallado.  
Alc : Alcantarillas.

### PLANO ANTECEDENTE



FUERA DE ESCALA

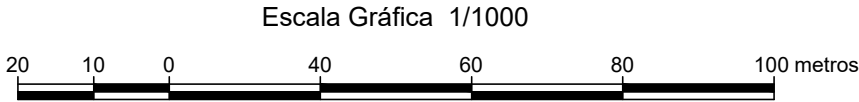

Escala Gráfica 1/1000

### PLANO PROYECTO - ÁREA CEDIDA EN COMODATO

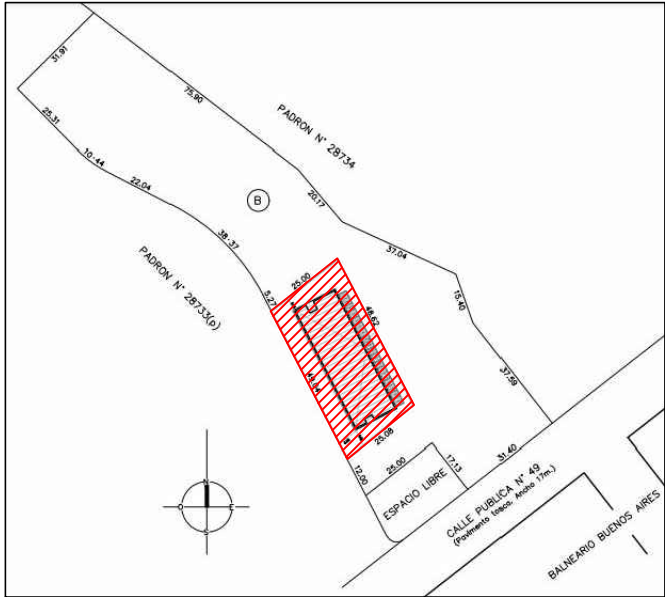

FUERA DE ESCALA

### NOTAS:

- Antecedente Gráfico: Plano de Mensura del Ing. Agrim. Juan Ignacio Bonilla. Inscripto en la Oficina Delegada de Catastro de Maldonado con el N° 15107, el día 08/03/2022. Fracción 2.
- El día 16/10/2023 se amojonona el área cedida en comodato por la Intendencia de Maldonado a INAU, en la ciudad de Maldonado el día 28/07/2023. Señalado como fracción A en el plano proyecto del Ing. Agrim. Juan Bonilla.
- Destino: Instalación y puesta en funcionamiento para un Centro de Atención a la Infancia CAIF.

### RELEVAMIENTO PLANIALTIMETRICO

16 de Octubre de 2023

#### ESPACIO LIBRE "A"

Padrón anterior N°: 28733(P)  
Paraje: Balneario Buenos Aires  
Sección Cat. N°: 6  
Departamento: MALDONADO

#### Área cedida en comodato:

1200 m<sup>2</sup> 00 dm<sup>2</sup>

#### ESCALA 1:1000

ERNESTO SILVEIRA PEREZ.  
INGENIERO AGRIMENSOR.

Dario Silva 440 - Melo - Cel. 099600178  
E-mail: ernesto@adinet.com.uy